



# MARAVILLAS ARGENTINAS

## INFORMACION GENERAL (9 días – 8 noches)

### Incluye

- ✓ Traslados según itinerario
- ✓ Alojamiento en Buenos Aires
- ✓ Alojamiento en Calafate
- ✓ Alojamiento en Iguazú
- ✓ Desayunos
- ✓ City tour en Buenos Aires
- ✓ Tour Cataratas de lado Argentino – Brasileño
- ✓ Entrada a Parques Nacionales.

### No incluye

- Tiquetes Aéreos.
- Excursiones opcionales.
- Suplemento tarjeta de asistencia para mayores de 71 años.
- Gastos no especificados en el programa y/o de índole personas
- 3% de Fee bancario
- Tarjeta de asistencia. (Tarifa con tarjeta USD 1077)



// Buenos Aires // El Calafate // Iguazú // Buenos Aires //

**DIA 1 – BUENOS AIRES**

Recepción en el aeropuerto y traslado al hotel seleccionado. Alojamiento.

**Hotel Kenton Palace**

Ubicado en una de las zonas más bohemias de la ciudad de Buenos Aires donde se respira tanto tradición, con rápido y fácil acceso desde los aeropuertos internacionales, cerca de los sitios más turísticos de la ciudad. Un estilo urbano – moderno con reminiscencias clásicas acompañado de calidez y atención personalizada.

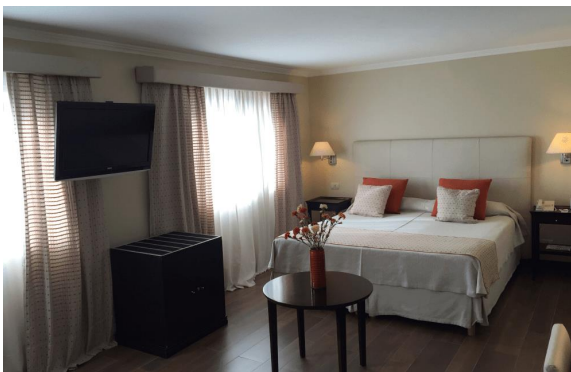

**DIA 2 – BUENOS AIRES**

Desayuno. En horas de la mañana salida para realizar el City Tour. Descubriremos la belleza de Buenos Aires conociendo su Centro Cívico; comenzando por el imponente Congreso Nacional y la Plaza de Mayo con la Casa de Gobierno (Casa Rosada), la Catedral Metropolitana y el Cabildo. Transitaremos frente al Teatro Colón, una de las joyas mundiales en lo que a óperas se refiere y orgullo cultural de los porteños.

Luego iremos al tradicional barrio de San Telmo cuya mágica atmósfera lo hará retroceder en el tiempo. Nos detendremos en La Boca donde se establecieron los primeros inmigrantes italianos, famosa por su pintoresca y colorida arquitectura.

Continuaremos hacia Palermo, barrio residencial con varios atractivos como el Ecoparque, el Parque 3 de febrero, el Planetario, etc. Finalmente visitaremos La Recoleta, uno de los barrios más exclusivos de la ciudad, donde veremos el famoso cementerio, boutiques elegantes, excelentes restaurantes y cafés al aire libre. Tarde libre.

Por la noche recomendamos tomar opcionalmente una cena show de tango. Alojamiento.



### **DIA 3 – BUENOS AIRES**

Desayuno. Día libre. Recomendamos tomar opcionalmente la excursión Tigre y Delta.

### **DIA 4 – BUENOS AIRES / EL CALAFATE**

Desayuno. Salida al aeropuerto local para tomar el vuelo a El Calafate. Recepción en el aeropuerto y traslado al hotel seleccionado. Alojamiento.

#### **Hotel Sent**

El Sent Calafate se encuentra en la encantadora localidad de El Calafate, en el suroeste de Santa Cruz, a orillas del lago Argentino, y ofrece alojamientos amplios y conexión wifi gratis. Las habitaciones de este hotel de 3 estrellas están bien amuebladas y equipadas con TV de pantalla plana y caja fuerte. Todas incluyen baño privado con secador de pelo.





### DIA 5 – EL CALAFATE

Desayuno. Salida para tomar la excursión de día completo al Glaciar Perito Moreno. Desde El Calafate al Glaciar Perito Moreno media una distancia de 80 km por caminos de ripio. Durante el recorrido se puede apreciar el Lago Argentino y su Bahía Redonda.

En los primeros 40 km domina el paisaje la estepa patagónica, para luego ingresar dentro del Parque Nacional Los Glaciares, donde predomina la vegetación arbórea, en su mayoría perteneciente a la familia de los nothofagus (lengas, ñires, coihues de magallanes).

El trayecto culmina en las pasarelas, las cuáles pueden recorrer libremente. Las mismas tienen una extensión de 4 km y sus escalinatas descienden hasta aproximarse a unos 300 m del frente del glaciar. Regreso al hotel. Alojamiento.

### DIA 6 – EL CALAFATE

Desayuno. Día libre. Recomendamos tomar la excursión Ríos de Hielo Express. Alojamiento.

## DIA 7 – EL CALAFATE / IGUAZU

Desayuno. Salida al aeropuerto para tomar el vuelo a Iguazú. Recepción en el aeropuerto y traslado al hotel seleccionado. Alojamiento.

### Hotel O2

Emplazado en pleno corazón gastronómico de Puerto Iguazú, a pocos metros de los mejores restaurantes, bares y pubs de la ciudad y con una imponente vista desde el Parque natural Luis Honorio Rolón hacia el Río Iguazú, se encuentra situado O2 Hotel Iguazú, el más moderno y sustentable de este destino.



## DIA 8 – IGUAZU

Desayuno. A la hora convenida, saldremos para tomar la excursión a Cataratas Argentinas. Parte de la excursión por el Parque Nacional de Iguazú se realiza con el tren Ecológico de la Selva. Con éste, se viaja entre los distintos circuitos tradicionales que se recorren a pie: Paseo Superior, Paseo Inferior y La Garganta del Diablo.

**Paseo Inferior:** está compuesto por un conjunto de pasarelas estratégicamente diseñadas que permiten las más diversas vistas de las Cataratas y un encuentro íntimo con las cascadas y encantadores rincones de la selva.

**Paseo Superior:** este circuito permite el acceso a las vistas panorámicas de las Cataratas desde el Río Iguazú Superior. Para complementar esta excursión, sugerimos tomar opcionalmente la Gran Aventura, excursión que permite la aproximación a las Cataratas.

**Garganta del Diablo:** en este circuito se puede ver el fascinante paisaje que muestran las islas y costas del Río Iguazú antes de llegar a la Garganta del Diablo, la más imponente y hermosa caída de las Cataratas del Iguazú. Esta caída de agua, con forma de herradura, tiene 150 m de ancho y 80 m de alto; está rodeada de nubes de vapor formadas por el gran caudal de agua que impacta rompiendo el cauce del río. Los vencejos, son parte fundamental de este paisaje, son pájaros que descansan en las piedras detrás de las caídas de agua. Alojamiento.

visitaremos la tradicional pasarela con las maravillosas vistas.

## DIA 9 – IGUAZU - BOGOTÁ

Desayuno. A la hora convenida salida en la mañana para tomar la excursión de las Cataratas Brasileñas. Al comienzo

La extensión de las pasarelas es de 1.200 m desde donde se obtiene una

espectacular panorámica de los 275 saltos que componen las Cataratas del Iguazú, de los cuales cuatro se encuentran del lado brasileño: Floriano, Deodoro, Benjamín Constant y Salto Unión o Garganta del Diablo.



Finalizado el recorrido se tiene acceso al elevador panorámico que permite llegar al bus que los dejará de nuevo en el portal de acceso. Salida al aeropuerto local para tomar su vuelo. Fin de nuestros servicios. 0

## PRECIO POR PERSONAS EN HABITACION DOBLE

Salidas hasta 20 de Marzo 2024

DESDE 1037 USD

**\*\*\*La presente cotización se encuentra sujeta a disponibilidad y cambio en tarifas sin previo aviso hasta el momento de efectuar la reserva. Precio en dólar americano USD.\*\*\***

6

### RECOMENDACIONES

- Para las actividades al aire libre como el glaciar Perito Moreno (Calafate) es imprescindible llevar ropa de abrigo (preferentemente de polar), campera impermeable y gorra. En las proximidades de los glaciares o en las alturas no deje de llevar además un rompevientos.
- Para la actividad en las cataratas del Iguazú es aconsejable llevar ropa liviana con gorro y lentes de sol. Además, tener opción de impermeable para anticiparse a cualquier imprevisto.

ADT TURISMO SAS esta comprometida con el desarrollo de la sostenible en cumplimiento con la normatividad legal vigente: Ley 679 de 2001 y Ley 1329 de 2009 (Prevención Explotación Sexual contra Niños, Niñas y Adolescentes), en desarrollo de lo dispuesto en el artículo 17 de la Ley 679 de 2001. La agencia advierte al turista que la explotación y el abuso sexual de menores de edad en el país son sancionados penal y administrativamente conforme a las leyes vigentes; Ley 63 de 1986 (protección de bienes culturales); Ley 1185 de 2008 (protección patrimonio cultural); Ley 17 de 1981 (conservación flora y fauna silvestre); Ley 1333 de 2009 (sanciones ambientales); Ley 1752 de 2015 (sanciones por actos de discriminación); Ley 1482 de 2011 (protección de derechos por actos de discriminación).